

L'APPLICATION NEWCARD : TÉLÉCHARGER, CONNECTER, COMMENCER

Bienvenue dans votre guide simple et rapide pour démarrer avec Newcard !



1.

➤ Ouvrir le Play Store sur votre téléphone



➤ Rechercher NewCard dans la barre de recherche



➤ Télécharger l'application en cliquant sur

Installer

➤ Confirmer le téléchargement et ouvrir l'application

Ouvrir

OU

Prendre en photo
le QR code suivant :
Pour télécharger
l'application

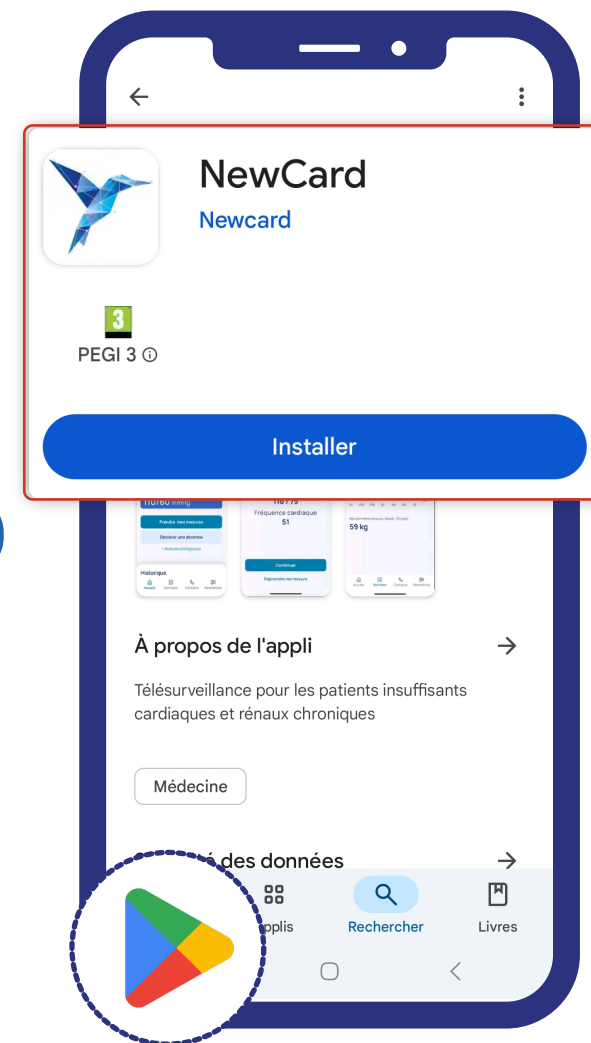

2.

> Cliquer sur :

Première connexion

pour commencer l'inscription

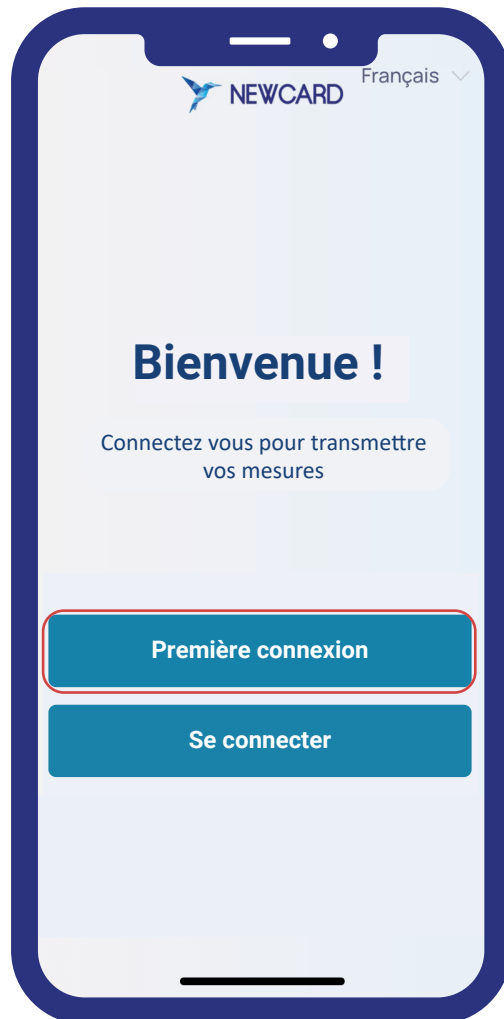

> Entrer votre identifiant :
7 caractères



Je note mon identifiant

.....

OU

Identifiant reçu par SMS :

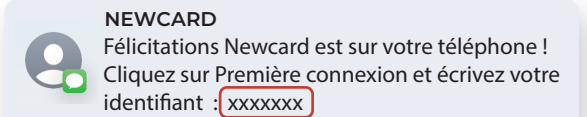

3.

> Saisir le code de validation, 6 chiffres. Reçu par SMS

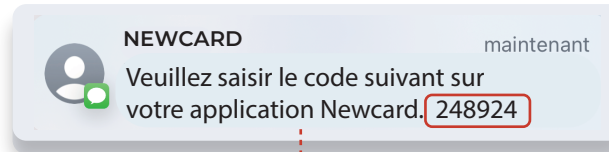

4.

> Créer un mot de passe secret.
Il doit contenir :

- ✓ Au moins 8 caractères
- ✓ Au moins une majuscule
- ✓ Au moins un chiffre
- ✓ Au moins un caractère spécial (ex : # ? ! @ \$ % ^ & * -)



Je note mon mot de passe

.....

< Retour Étape 3/5

Veuillez créer un mot de passe

Le nouveau mot de passe doit contenir :

- × 8 caractères
- × 1 lettre majuscule
- × 1 caractère spécial (#?!@\$%^&* -)
- × 1 chiffre

Répéter le mot de passe

Enregistrer

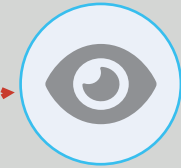

Astuce

Appuyer sur voir pour afficher le mot de passe.

Les 2 mots de passe doivent être identiques.

> Enregistrer le mot de passe en cliquant sur :

Enregistrer

5.

> Créer un code secret (PIN) à 4 chiffres

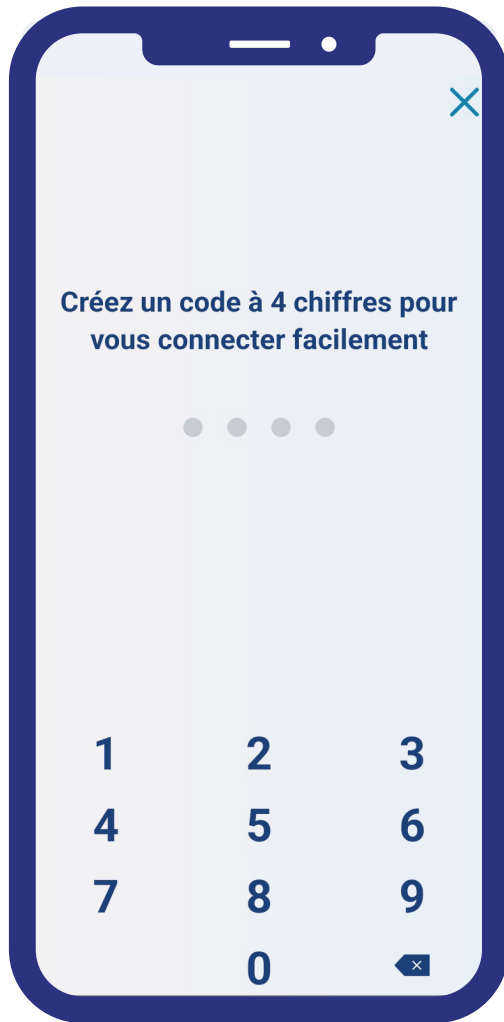

Je note mon code secret

.....

> Répétez le code à nouveau



Félicitations, votre compte est créé !

6.

> Accepter les Conditions Générales d'Utilisation (CGU)



> Lire attentivement les Conditions Générales d'utilisation et descendre en bas de la page

1 ↓ Descendre en bas de page ↓

> Cliquer sur:-

2 Accepter
pour valider

7.

> Autoriser Newcard à utiliser le Bluetooth de votre téléphone



> Cliquer sur :

Accéder à mes paramètres

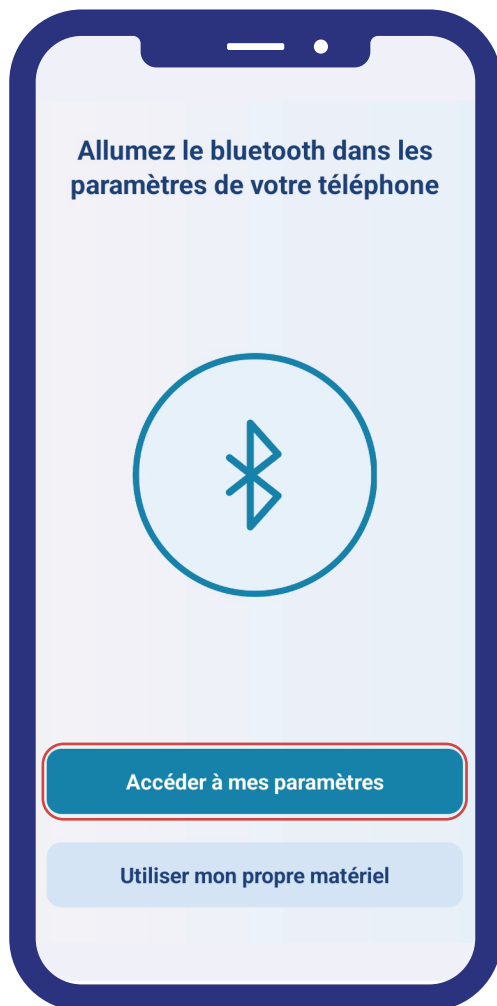

> Cliquer sur :

Autoriser



> Cliquer sur :

D'accord



8.

> Prendre votre tensiomètre. Vérifier que les piles sont bien insérées

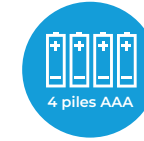

> Cliquer sur :

Continuer



> Appuyer sur le bouton "M" du tensiomètre physique

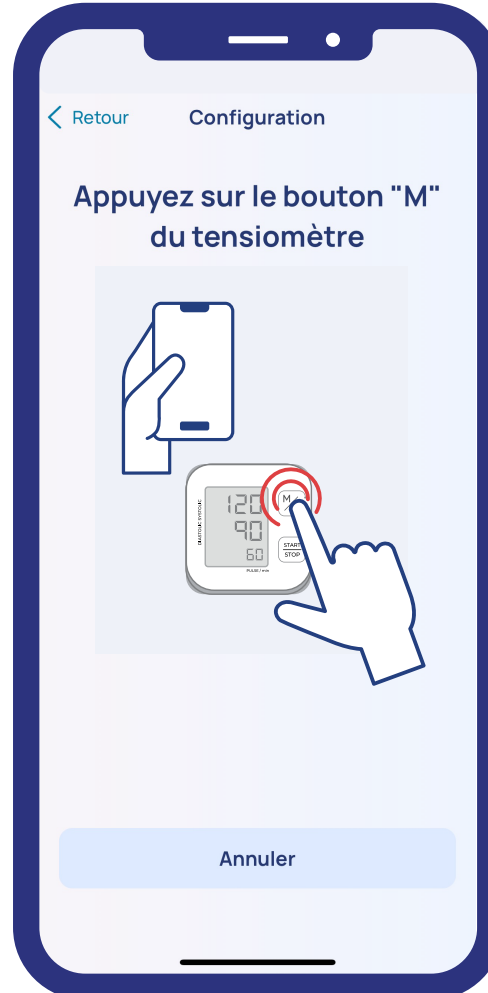

✓ **BRAVO !**
« Tensiomètre connecté avec succès »

Cliquer sur :

Continuer



9.

> Prendre votre balance. Vérifier que les piles sont bien insérées



> Cliquer sur :

Connecter

> Connexion automatique



BRAVO !

« Balance connectée avec succès »

> Cliquer sur :

Terminer

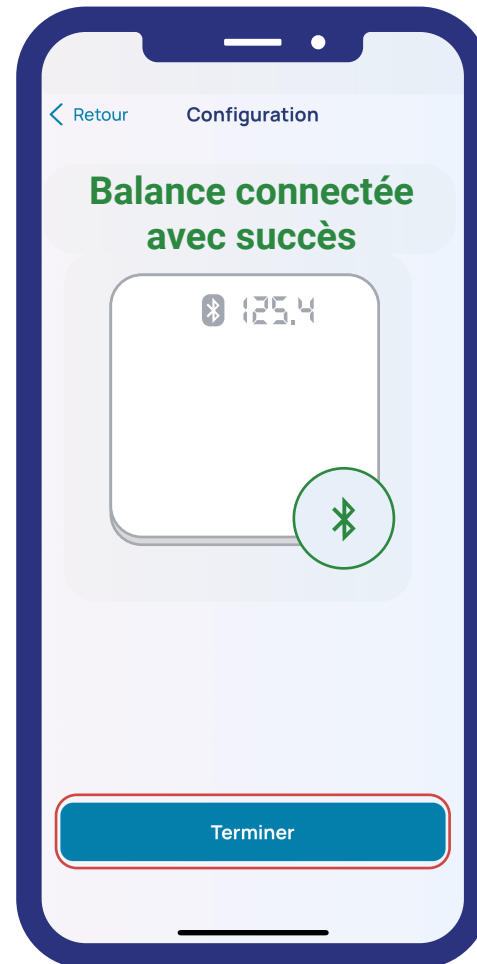
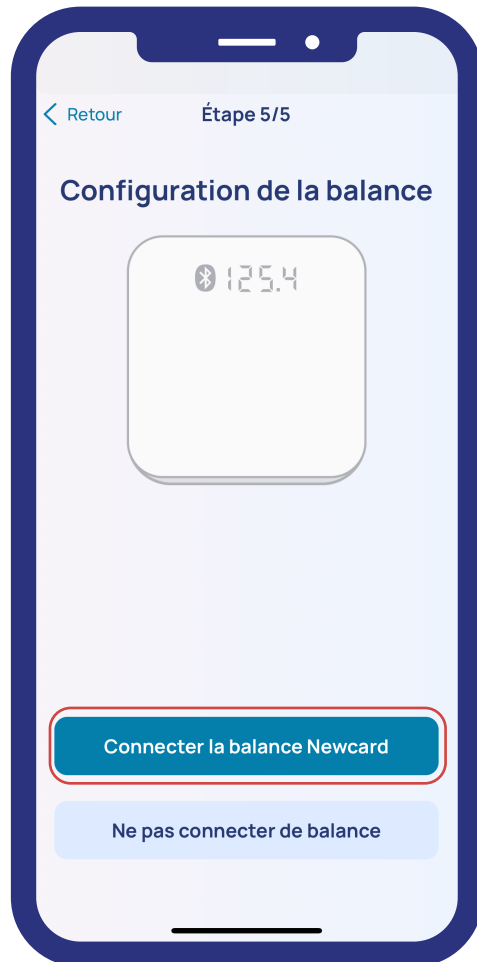

Félicitations, vous êtes prêts pour vos premières mesures !

10.

- > Prendre vos mesures : Poids, tension et symptômes
- > Cliquer sur : **Prendre mes mesures**



Besoin d'aide ?

N'hésitez pas à demander à vos proches, votre aide à domicile ou votre voisin.

11.

- > En cas de fermeture de l'application cliquer sur : **Se connecter**

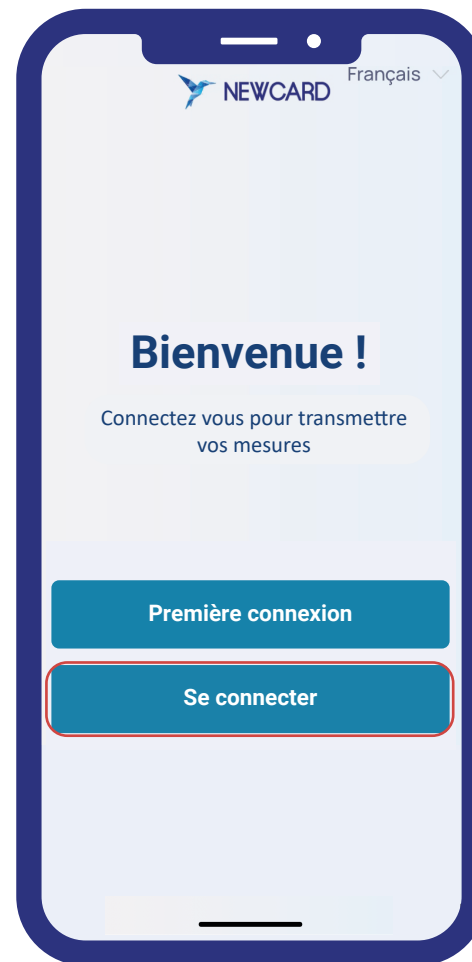

Utilisez :

- > Code secret

OU

- > Identifiant + Mot de passe

 Téléphone :
03 20 14 71 14

 1 Minute pour mon coeur :
cardio@newcard.io

 1 Minute pour mes reins :
nephro@newcard.io